བོད་ཀྱི་རྒྱས་རྒྱ་གཙང་མས་ལྷོ་མདོ་གা་དཔལ་འབྱོར་འཕེལ་རྒྱས་ལ་རམ་འདེགས་བྱས་པ།

ཕིན་ཏུ་གསར་འགྲུར་བར་གྱི་གསར་འགོད་པ། འཇིགས་མེད་རྡོ་རྗེ།

↑ འདི་ནི་གཞིས་རྩེ་ཀོང་ཁྲེར་མ་རྒྱ་ཛོང་གི་རླུང་ཤུགས་གློག་གཏེར།

གཞིས་རྩེ་ཀོང་ཁྲེར་མ་རྒྱ་ཛོང་བོ་ཤེང་ཀུ་ལ་བཟོ་ལས་ཚོགས་པའི་མ་རྒྱའི་ཀླད་ཀོར་300ཡི་རླུང་བོད་གསོག་ཤེར་གཅིག་ཅན་དེ། ཤོད་མཐའ་མའི་སྟོམ་སྒྲིག་ཚོད་ཤུའི་ཇ་ཏཱུག་ཆེ་བའི་ཏུས་མཚམས་སུ་སྒྲིབས་པ་དང་། སྟོན་དཔག་བྱས་ནས་རྒྱ་འདིའི་རླུ་མཇུག་ཏུ་བྱེལ་འཕོར་སྒྲོད་རྒྱས་རྒྱུ་རེད།

ནམ་གཏམས་དེར་སྒྲིག་སྟོར་བྱས་པའི་འཕྲལ་འཕོར་ནས་ཁྱོན་ལས་ཆགས་པ། གཏོང་ཚད་ཀྱི་ཤུས་300ཅན་ཡོད་པ། དེའི་ཁྱོད་ཤུང་གི་ལས་ཀ་200ཅན་ཞིང་། ཁྱོན་བསྟན་མས་ཤུང་གི་འཕྲལ་ཚན་40 སྒྲིག་སྟོར་བྱས་པའི་ནང་འཕྲལ་འཕོར་གཅིག་ནས་གྲོགས་ཀྱི་ཡོད། མེག་སྟར་འཕྲལ་འཕོར་ཚང་མ་སྒྲིག་སྟོར་བྱས་པའི་བོད་ཤུགས་ཡོད། སྒྲིག་སྟོར་བྱས་པའི་ཁོད་ཤུགས་འདའ་ཁ་100ཅན་ཀྱི་ཡོད་ལ། ཕྱན་ཏུ་ནུས་ཀ་ཕོ་ཕག་ཆ་ཚང་གཅིག་དང་གྲོགས་ཀྱི་ཤུད་ཀར་ཕྱི་ལ་62བསྒྲེན་ནས་ཡར་ཐུང་གཙང་པོ་འཕྲད་བཅད་བྱས་ཡོད།

འཚར་འགོད་གཞིར་བཟུང་། ཆམ་ཀྱང་བས་བསྒྲེན་རྩེས་ལོ་རེར་གྲོག་ཀྱང་ཚད་ཏུ་ཎ་ཏུང་ཕྱུར་5.5ཙམ་ཞིན་རེ་ཡོད་པ་དེ་ལོ་ཕྱར་ཚད་ལྟན་རྩ་ཁམས་ཏུ་16.42 ཀྱི་ཆུང་ཐུབ་པ་དང་། དབྱར་གཞིས་མུ་ཟི་འབྱང་ཚད་ཏུན་ཁྲི་45.34དང་དབྱར་ གཞིས་ཐུན་འགྱར་འབྱང་ཚད་ཏུན་ཁྲི་45.01ཙམ་ཀྱང་བུ་གཏོང་ཐུབ་ནས། ས་ གནས་དེ་གའི་དཔལ་འཕྱར་དང་སྒྲིན་ཚོགས་སྤྱས་ཚད་མཐོ་བའི་འཕེལ་རྒྱས་ལ་སྐྱལ་ འདེད་ནུས་ལྟན་གཏོང་ཐུབ་རྒྱ་རེད།

↑ འདི་ནི་ཀ་ཞིས་རྩེ་ཀོང་ཁྲེར་མ་རྒྱ་ཛོང་གི་ཆུང་ཤུགས་སྒྲིག་གཏོང་འཕྲལ་ཚན་ཡིན་པ།

→ འདི་ནི་ལས་དོན་པས། ཆུང་འགོར་གྱི་འགོར་ཐུག་གནས། ཚུལ་ལ་བཏུག་དཔྱད་བྱེད་བཞིན་པ།

← འདི་ནི་སྒྲིག་ཁང་གི་ཐྲི། ཁྲོས་ལས་ཀ་ཅིག་ཕྱིན་ཚོད་འཛིན་ཁང་གི་ལས་རིས། ལས་ལས་ཀ་བྱེད་བཞིན་པ།

← འདི་ནི་ལས་དོན་པས། ཆུང་འགོར་ནང་གི་ཡུ་འདོམས། སྒྲིག་ཆས་ཉམས་བཟོ་བྱེད་བཞིན་ པ།

→ འདི་ནི་ལས་དོན་པས། SVGཁང་ཐྲི་སྒྲིག་གཏོང་སྒྲིག། ཆས་ལ་ཞིབ་བཤེར་བྱེད་བཞིན་པ།

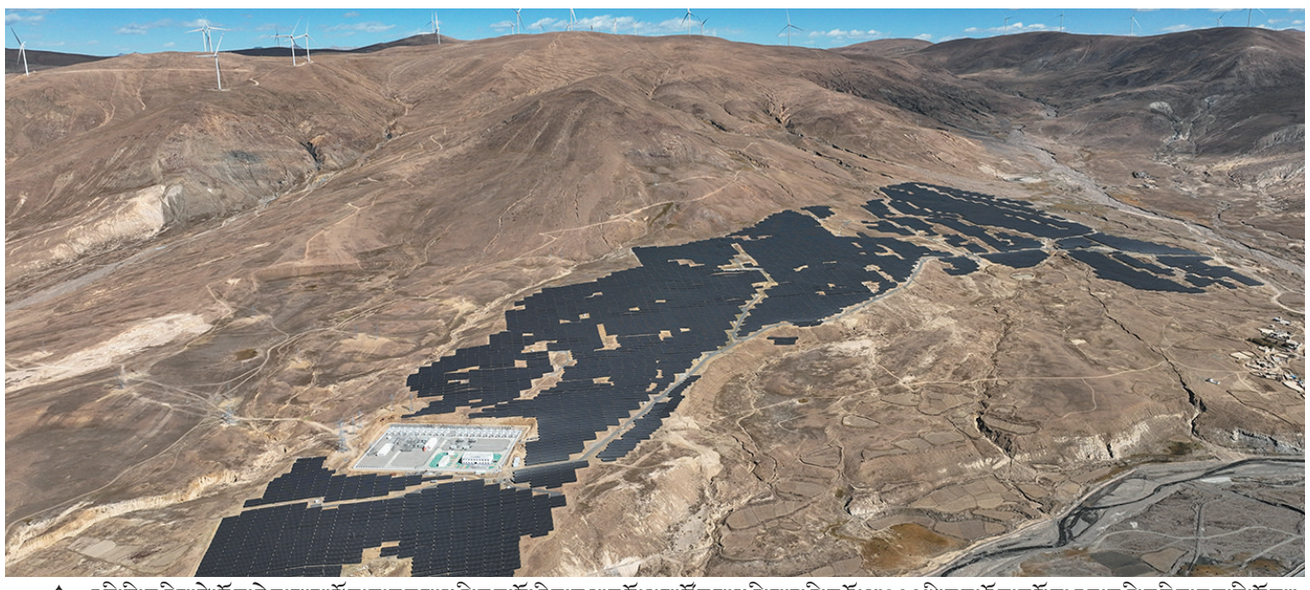

↑ འདི་ནི་ཀ་ཞིས་རྩེ་ཀོང་ཁྲེར་མ་རྒྱ་ཛོང་གི་ཀླད་ཀོར་འདུག་ཅིང་ལ་ལས་ཆགས་པའི་མ་རྒྱའི་ཀླད་ཀོར་300ཡི་ཆུང་བོད་གསོག་ཤེར་ཅིག་ཅན་ཁ་ཤས་ཀྱི་ཐོ་ཡིག་པ།

↑ འདི་ནི་ཀ་ཞིས་རྩེ་ཀོང་ཁྲེར་མ་རྒྱ་ཛོང་གི་ཆུང་ཤུགས་སྒྲིག་གཏོང་འཕྲལ་ཚན་དང་དེ་འདབས་ཀྱི་ཐོང་ཚོ་ཡིན་པ།

མ་གནས།	ལྷ་མ་ཛོ་ཞེང་གི་ལས་རྩོལ་ཁྲིམ།	36	སྐྱག་ཚང་།	850000	ཁ་ཕར་ཚང་གྲངས།	6335974	ཞེ་ལ་ཚོང་དོན་ཁྲོན་ཟླུར།	4	ཁ་མ་ཚགས་ལར་ཆུག་དུས་ཆུ་ཚོད།	4:00	བཆུབ་ཟིན་དུས་ཆུ་ཚོད།	6:50