བོད་བཙན་འཛིན་མེད་བང་སྒྲེ་ལམ་སྟོན་ལ་འཇོག་པ་དང་ཡུང་མཚོ་གཎ
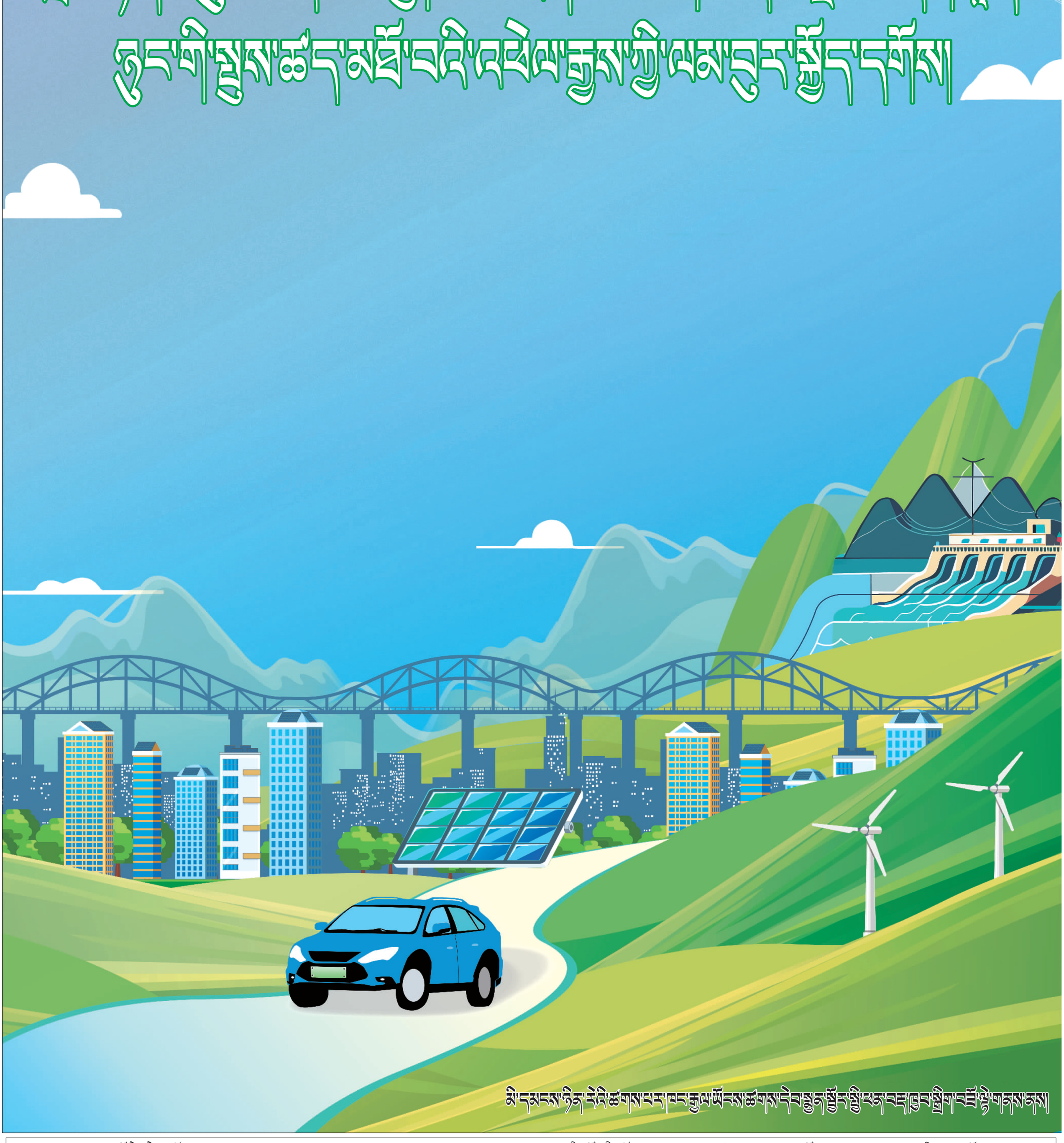
ཁྱུང་ཀི་གླུས་ཆང་མཐོ་བའི་འཕེལ་རྒྱས་ཀྱི་ལས་རྩལ་སྒྲུབ་བཀོད།