འབྲི་ཆུའི་སྟོད་རྒྱུད་ཀྱི་ཡེར་པ་ཕང་ཆུ་ཤུགས་སྒོག་ཁང། (སྟོད་ཚ)

ཤིན་ཏུ་གསར་འགྱུར་ལང་གི་གསར་འགོད་པས།

↑ འདི་ནི་ཡེར་པ་ཕང་ཆུ་ཤུགས་སྒོག་ལང་བསྐྱན་ཡུལ་ཡིན་པ། (མི་མེད་གནམ་གྲགས་ཟླངས་པའི་པར)

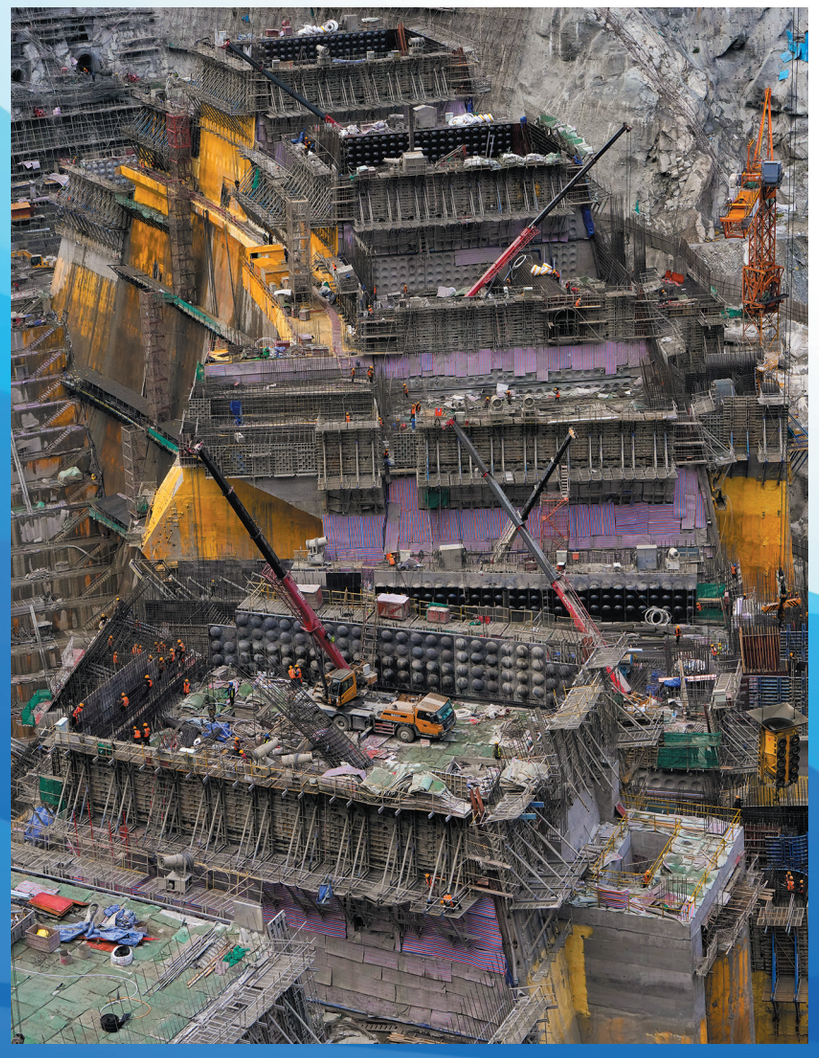

↑ འདི་ནི་ལས་མིས་ཡེར་པ་ཕང་ཆུ་ཤུགས་སྒོག་ལང་གི་རགས་ཚེན་རྒྱུ་བཞིན་པ།

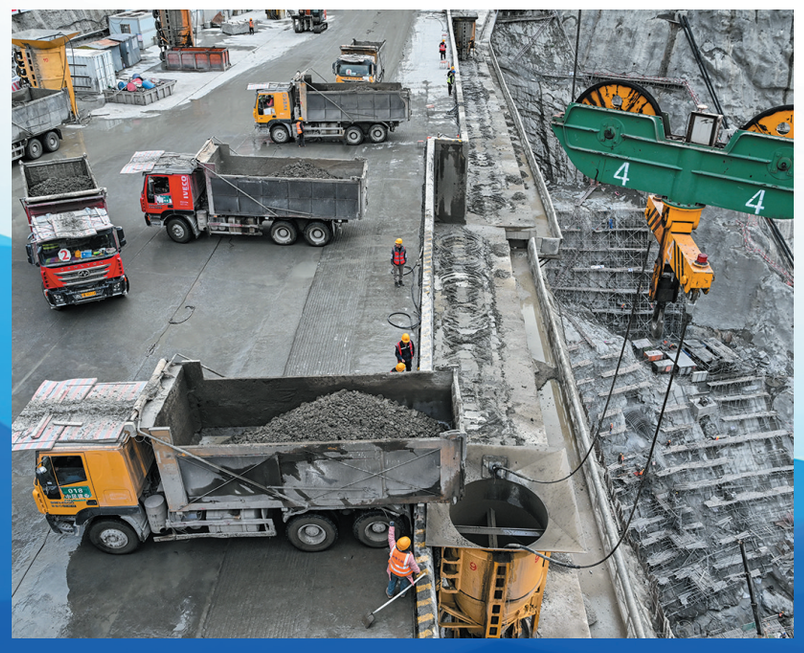

↑ འདི་ནི་ཡེར་པ་ཕང་ཆུ་ཤུགས་སྒོག་ལང་འཛུགས་སྐྱན་བྱ་ཡུལ་དུ་ཆུངས་འགོར་ནས་ཚར་..... འདམ་འདོན་བཞིན་པ།

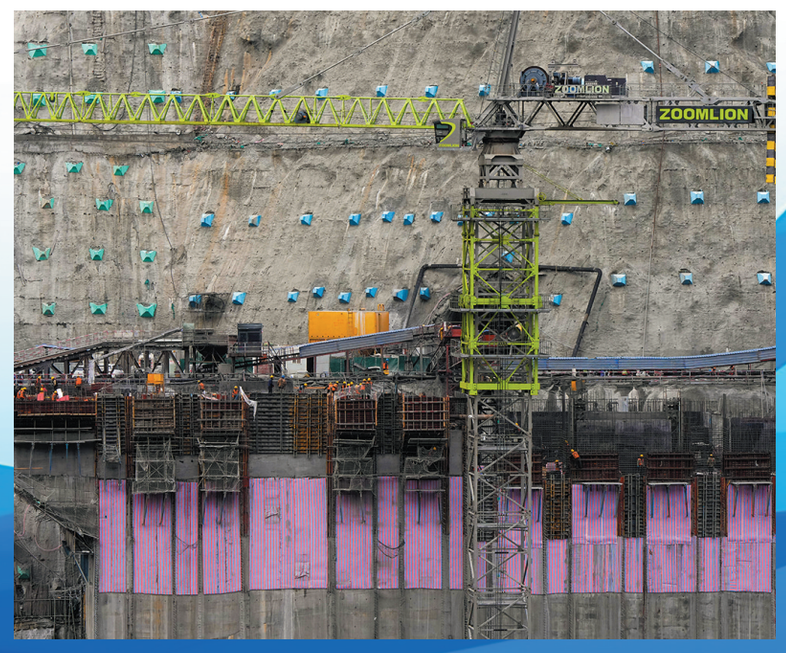

↑ འདི་ནི་ལས་མིས་ཡེར་པ་ཕང་ཆུ་ཤུགས་སྒོག་ལང་གི་རགས་ཚེན་རྒྱུ་བཞིན་པ།

འཛུགས་སྐྱན་ཅིང་བཞིན་པའི་ཡེར་པ་ཕང་ཆུ་ཤུགས་སྒོག་ལང་ནི་སི་ཁྲོན་ཞིང་ཆེན་དཔལ་ཡུལ་ཇོང་དང་བོད་རང་སྐྱང་ལྷོང་གི་ཀོ་འཇོ་ཇོང་འབྲེལ་མཚམས་ཀྱི་འབྲི་ཆུའི་སྟོད་རྒྱུད་ཀྱི་ཆུ་གཞུང་དུ་ཡོད་ཅིང། སྒྲིའི་སྒོག་འདོན་ཤུགས་ཀྱའོ་ཨ2240ཞིན་པ་དེ་འབྲི་ཆུའི་སྟོད་རྒྱུད་ཀྱི་ཁྲིན་བོད་དུམ་བུའི་སྒོག་འདོན་ཤུགས་ཆེ་ཐོས་ཀྱི་སྒོག་ལང་ཞིག་རེད།

ཤེས་རྟོགས་བྱང་བར་གཞིགས་ན། སྒོག་ལང་སྐྱན་ལྷལ་གྱི་ཆ་སྟོམས་ས་བབ་སྒྲི3000ཞིན་པ་དང། 2025ལོའི་རྒྱ10པར་ཆུ་གསོག་རྒྱུ་དང། 2025ལོའི་རྒྱ12པར་འཕྲལ་..... ཚན་ལག་དང་པོ་ནས་སྒོག་གཏོང་རྒྱུ། 2026ལོར་འཕྲལ་ཚན་ཚང་མ་ནས་སྒོག་གཏོང་རྒྱུ་བཅས་ཀྱི་འཆར་གཞི་ཡོད་པ་རེད། ཡེར་པ་ཕང་ཆུ་ཤུགས་སྒོག་ལང་ནི་རང་རྒྱལ་གྱི“ནུབ..... སྒོག་ཤར་གཏོང”གི་རྒྱུན་མཐུད་རྟེན་གཞི་དང་ལྷོ་ནུབ་ཆུ་སྒོག་རྟེན་གཞིའི་འཛུགས་སྐྱན་ལས་གྱ་གལ་ཆེན་ཞིག་ཡིན་ཞིང། དེ་འཛུགས་སྐྱན་བྱས་པ་དེས་རང་རྒྱལ་གྱི་ནུས་རྒྱུའ..... ཆ་ལེགས་སུ་གཏོང་བ་དང་བོད་འབྲེལ་ས་ཁུལ་གྱི་དཔལ་འབྱོར་དང་སྤྱི་ཚོགས་འཚེལ་ཁུས་ལ་སྐྱལ་འདེད་གཏོང་བར་ངོན་སྟེང་གལ་ཆེན་ལྡན་ཡོད།

མཆོ་ལྷོན་གྱིས་ཕྱོགས་མང་ལྷོའི་ལས་ཀྱི་ཁྲིམ་ཁང་ཀུན་ཏུ་ཡོད་ཀྱི་ལྷན་ཐབས་གཉིས་ཀྱིས་ཁ་ཤས་ཡོད་ཀྱི་ཕྱུས་ཚོ་དང་ཁེ་ཁེ་ལྷོ་ལྷ་ཚོགས་ཀྱི་ལྷན་ཐབས་བྱས།

འདི་གཙོ་ཆགས་པར་ཁང་ཏུ་གཙས་ཚུལ་འབྱོར་གསལ། མཆོ་ལྷོན་ཉིན་རེའི་ཚགས་པར་ཐོག་གནས་ཚུལ་སྒེལ་བར..... གཞིགས་ན། ཉིན་ཤས་གོང་མཆོ་ལྷོན་ཞིང་ཆེན་སྨན་ཐང་ལྷ..... འདོམས་ཆུས་ཀྱི་ཆ་འཕྲིན་ཡོངས་བསྒྲགས་བྱས་པར..... གཞིགས་ན། ད་ལོ་ནས་བཟུང་ཞིང་ཆེན་སྨན་ཐང་ལྷ་འདོམས..... ཆུས་ཀྱིས་སྨན་ཐང་ཁྱོད་ལྷ་ཁང་ལས་ཁ་ཤས་ཡོད་ཀྱི་བདེ་འཇགས་དང་ཐུག་ཚོགས་ཀྱི་བདེ་ཡོན་ཁྱོད་ལ་དམ་འཇོན་ནན་པོ་བྱས་ཏེ་ཐབས..... མང་མཁན་སྨྱོད་དང་ཕྱོགས་མང་སྟོབས་ཤུགས་མཁན་འདོན..... ཀྱིས་སྨན་ཐང་ཁྱོད་ཀྱི་ཕྱིག་ལམ་སྲུང་སྐྱོང་རྒྱུན་མཐུད་བྱས་ཏེ་མི་དམངས་མང་ཚོགས་ཀྱིས་སྨན་ཐང་བདེ..... འཇགས་དང་ནུས་ལྡན་སྨྱོད་པར་འགན་ལེན་བྱས་པ་རེད།

ཤེས་རྟོགས་བྱང་བར་གཞིགས་ན། ཞིང་ཆེན་སྨན་ཐང་ལྷ..... འདོམས་ཆུས་ཀྱིས་སྨན་ཐང་ཁ་ཤས་ཀ་ཐེག་ཁ་ཤས་ཀ..... ཚོགས་ཀྱི་ཆེད་དོན་ཞིག་བཤེར་དང་ཟུང་འབྲེལ་བྱས་ཏེ་རྒྱལ..... ཁམས་ནས་ཀྱིས་ཀ་ཅི་ཡིན་ཡོད་ཅེས་ཁ་ཕྱིར..... ནས་ཁྱིམས་སྲོལ་དེའི་བསྒྲགས་གསལ་འགྲེལ་དང་། ཤེས..... འཇོན་ཁྱིམས་སྐྱར། ཞིབ་བཤེར་ཀྱོད་སྐྱབ་ས་ཚགས..... གསོ་སྨྱོང་བྱས་པ་རེད། དེ་དང་ཆབས་ཅིག་རྒྱན་གཏན་ཀྱི་ལྟ..... འདོམས་དང་ཆེད་དོན་བཅོས་སྒྲིག་ལས་དོན་ཁྱོད་ས་གནས..... ཁག་གི་ལྟ་འདོམས་ཀྱི་ད་ཡོད་གནས་ཚུལ་དང་གནད་དོན་ལ..... དམིགས་ཏེ་ཞིབ་བཤེར་ལ་བརྟེན་ནས་སློབ་སྦྱོན་དང་། དུས..... ཐོག་ཏུ་མཇུག་ཁྱེད། ས་གནས་ས་ཐོག་ཏུ་དཔྱད་བརྗོད་བཅས..... བྱས་ནས་སྨན་ཐང་ཁ་ཤས་ཀ་ཐེག་ཁ་ཤས་ཀ..... འདོམས་དོན་འཚོལ་ཏན་ཏོག་ཕྱག་ལས་ལས་ཀ..... ཡོད། ནུབ་བྱང་ཁུལ་གྱི་ས་ཁོངས་ལས་བཀལ་བའི་སྨན་ཐང་..... འདམ་མཐུན་སྨོར་མཁན་ལས་ལམ་སྲོལ་ལ་བརྟེན་ནས..... ཏཱའན་ཤེས་དང་ཀན་ནུའུ་ས་ཁམས་ཀྱི་ཞིང་ཆེན་ནུས་མཆོ་ལྷོན་དུ་ཁ..... ཁ་ལན་ཤེས་ཏེ་ས་ཁོངས་ནང་ཁུལ་དུ་ཕན་ཚུན་ཞིབ་བཤེར..... ཕྱིད་བྱས་ཏེ་ལྟ་འདོམས་ཀྱི་འཕབ་ས་དང་ཕོའི་མི་སྣའི་ཁྱིམས..... སྐྱར་ཡོད་སྐྱབ་ཀྱི་འཇོན་ཐང་ཆེ་བ་ཅིག་ཡོད།

ལྷ་ཚན་གྱི་མཁན་འགལ་ལས་སྲོལ་ཀྱི་ནུས་པ་འདོན་ཐུབ་ནས་ཞིང་ཆེན་འཕྲོད་བསྟེན་བའི་ཐང་ཡུ་ལྟན་སོགས་ལྷ..... ཚན་དང་མཁན་དུ་སྨན་ཐང་ལྷ་ཁང་ལས་ལྷ་ཁང་རིམས..... འགོག་སྨན་ཚན་པ་སོགས་178ལ་ཞིབ་བཤེར་བྱས་པ..... དང་། ཐོང་ཁེར(ཀྱོའུ)དང་ཇོང(ཆུས)ཁྲོམ་པར་ལྟ་འདོམས..... ལྷ་ཚན་དཔར་ཐོགས་མེད་མཁན་འགལ་རྒྱུན་ཁྱོད་བྱས་པ། ཞིང་ཆེན་ཡོངས་ཀྱིས་སྨན་ཐང་དང་འབྲེལ་བ་ཡོད་པའི་ལེ་ལས (ཚན་པ)6844ལ་ཞིབ་བཤེར་བྱས་པ་རེད།

今日内容

第一版	第二版	第三版	第四版
习近平同秘鲁总统博鲁阿尔特举行会谈 习近平同秘鲁总统博鲁阿尔特以视频方式共同出席钱凯港开港仪式 习近平抵达利马 出席亚太经合组织第三十一次领导人非正式会议并对秘鲁进行国事访问	习近平向2024世界中文大会致贺信	“为建立长久友谊凝聚力量” ——访泰国前国会主席、泰中文化经济协会会长颇钦·蓬拉军 “在交流中领略友谊与尊重” ——访美国“鼓岭之友”召集人穆言灵 “携手奔赴现代化新征程” ——访坦桑尼亚前总理、坦中友好协会副会长米增戈·平达	金沙江上游叶巴滩水电站(上)

ས་གནས། ལྷ་ས་རྡོ་སེང་གི་ལམ་སྒོ་རྒྱས། 36 སྒྲ་ཡང། 850000 ཡིག་ཡང་གྲངས། 0891—6335974 ཚགས་པར་བཀྲལ་ཟིན་དུས་ཚུ་ཚོད། 6:50